

ESTUDIO DE IMPACTO AMBIENTAL DETALLADO (EIA-D)

PROYECTO "ENLACE 500 KV HUÁNUCO- TOCACHE-CELENDÍN-TRUJILLO, AMPLIACIONES Y SUBESTACIONES ASOCIADAS"

ANEXO 4.2-1 MAPA DE ÁREA NATURAL PROTEGIDA EN EL ÁREA DEL PROYECTO

Titular:

CONSORCIO ELECTRICO YAPAY S.A.



Elaborado por:



INERCO CONSULTORIA PERÚ S.A.C.

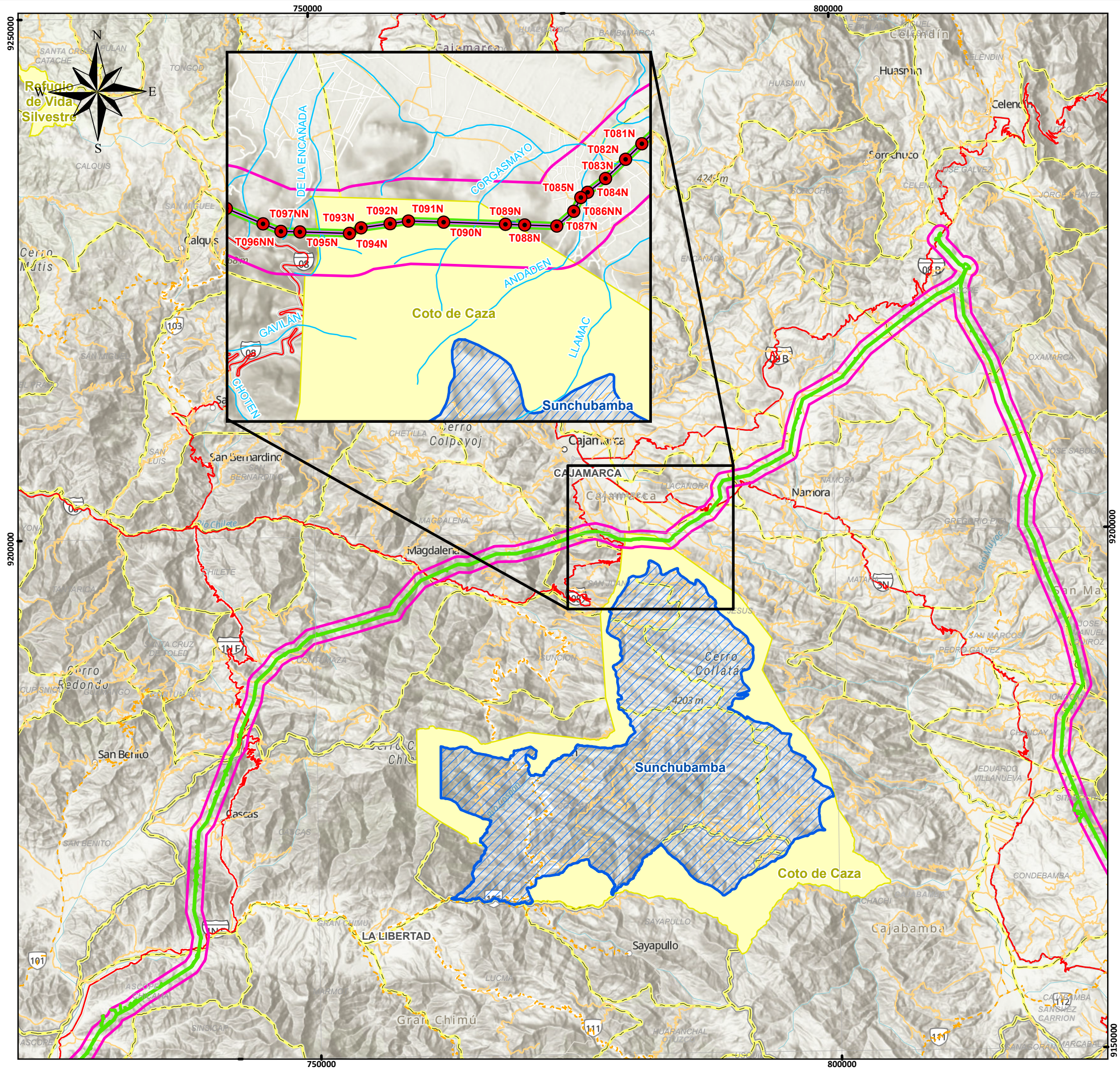

MAPA DE UBICACIÓN CAP 00 - 151

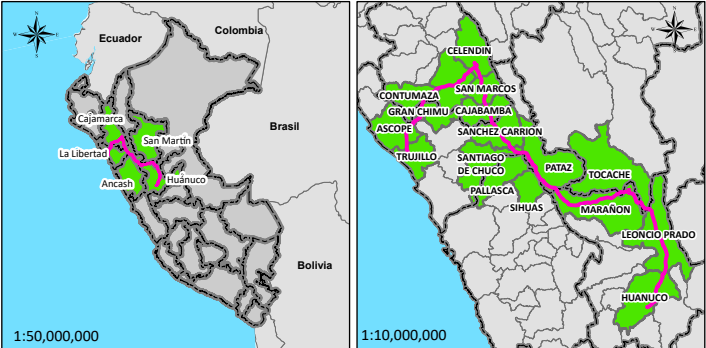

SIGNOS CONVENCIONALES

- Distrito
- Provincia
- Departamento
- Red vial vecinal
- Red vial departamental
- Red vial nacional

Área de Influencia

- Área de Influencia Directa
- Área de Influencia Indirecta

Unidad

- Áreas Naturales Protegidas
- Zonas de Amortiguamiento

Componentes principales

- Torres
- LT 220 kV CACE
- LT 220 kV CECA
- LT 500 kV Huánuco Tocache
- LT 500 kV T Celendín Trujillo
- LT 500 kV Tocache Celendín
- Ampliación SE Trujillo Nueva
- Ampliación SE Yaros
- Nueva SE Paraíso
- Nueva SE Sucre

Zonas de Amortiguamiento				
N°	Tipo	Nombre ANP	Área (ha)	% respecto al área total del AII
1	Parque Nacional	Cordillera Azul	5554.738	5.36%
2	Coto de Caza	Sunchubamba	451.667	0.44%
3	Parque Nacional	de Tingo María	75.878	0.07%
Total Intersección en AII (ha)			6082.283	5.87%

ELABORADO POR:

REVISADO POR:

Manuela Lavalle Valdovinos
Bióloga
C.B.P. 14663

WILMER ALEXANDER
MUNOZ OCAMPO
Ingeniero Ambiental y de
Recursos Naturales
CIP N° 151677

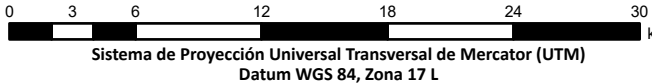

PROYECTO:
Estudio de Impacto Ambiental Detallado (EIA) del proyecto "Enlace 500 kV Huánuco-Tocache-Celendín-Trujillo ampliaciones y subestaciones asociadas"

MAPA:
ÁREAS NATURALES PROTEGIDAS Y ZONAS DE AMORTIGUAMIENTO

UBICACIÓN:
Departamento: La Libertad, Ancash, Cajamarca, San Martín, Huánuco

ELABORADO POR:

INERCO

CLIENTE:

YAPAY

ESCALA:

1:360,000

FECHA:

AGOSTO, 2025

N° MAPA:

EIA-70/A

FUENTE:

IGN, INEI, MTC, SERFOR, SERNANP, MIDAGRI

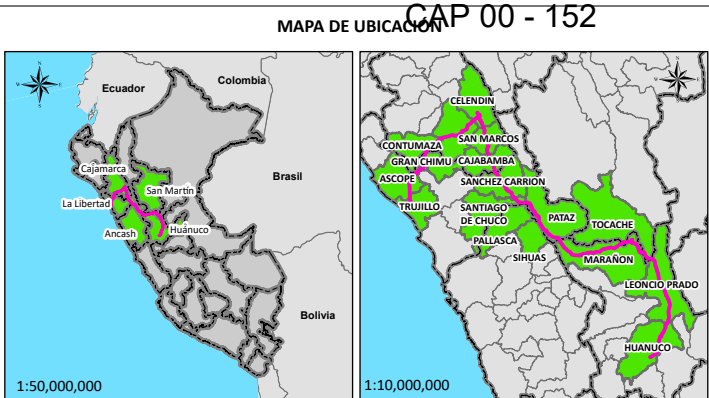
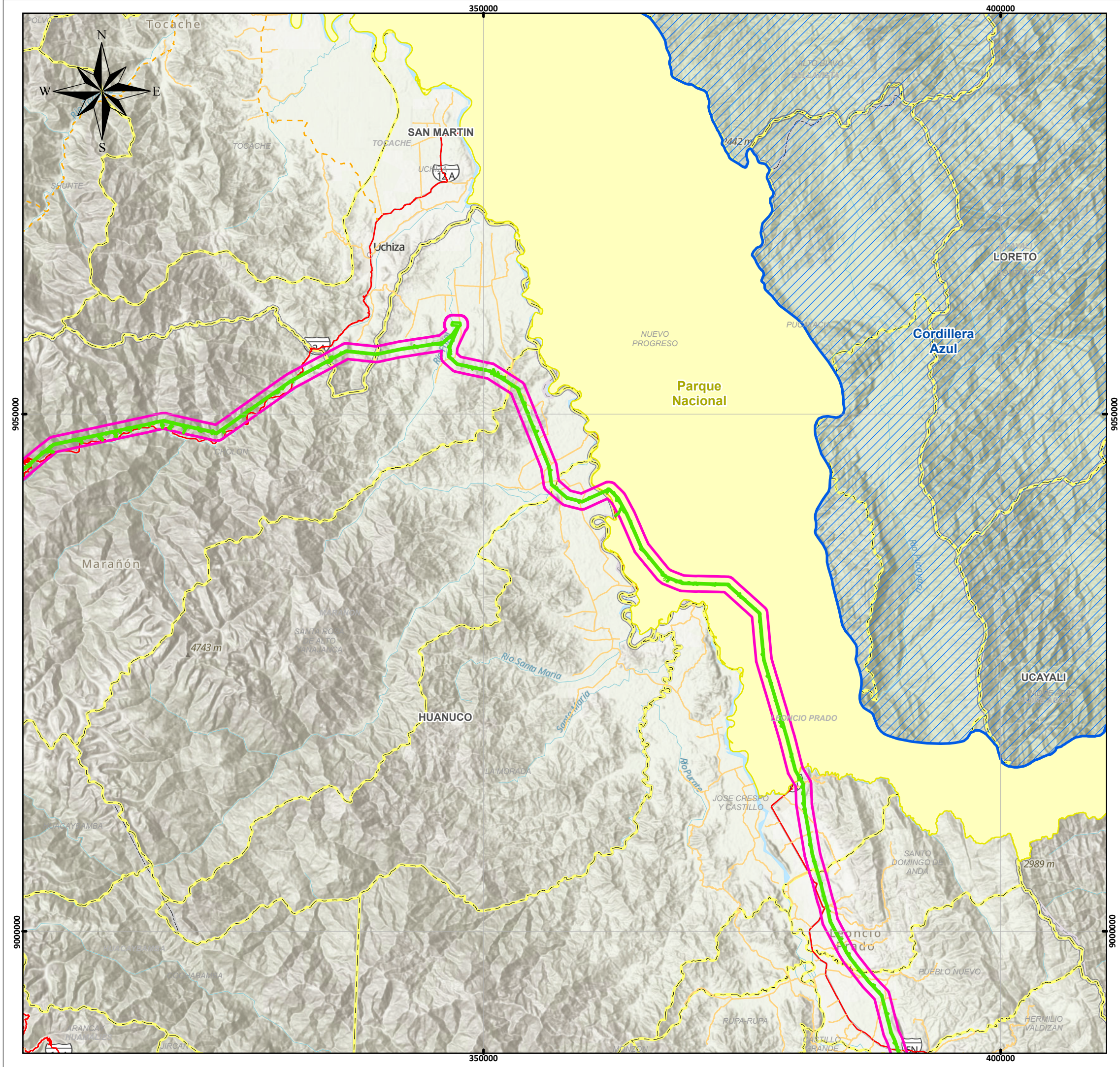

SIGNOS CONVENCIONALES

Distrito	Red vial vecinal
Provincia	Red vial departamental
Departamento	Red vial nacional

Área de Influencia

Área de Influencia Directa	Áreas Naturales Protegidas
Área de Influencia Indirecta	Zonas de Amortiguamiento

Zonas de Amortiguamiento

N°	Tipo	Nombre ANP	Área (ha)	% respecto al área total del AII
1	Parque Nacional	Cordillera Azul	5554.738	5.36%
2	Coto de Caza	Sunchubamba	451.667	0.44%
3	Parque Nacional	de Tingo María	75.878	0.07%
Total intersección en AII (ha)			6082.283	5.87%

ELABORADO POR: REVISADO POR:

Mananella Lavalle Valdivia
Bióloga
C.B.P. 14663

WILMER ALEXANDER MUÑOZ OCAMPO
Ingeniero Ambiental y de Recursos Naturales
CIP N° 151677



PROYECTO:
Estudio de Impacto Ambiental Detallado (EIAd) del proyecto "Enlace 500 kV Huánuco-Tocache-Celendin-Trujillo ampliaciones y subestaciones asociadas"

MAPA:
ÁREAS NATURALES PROTEGIDAS Y ZONAS DE AMORTIGUAMIENTO

UBICACIÓN:
Departamento: La Libertad, Ancash, Cajamarca, San Martín, Huánuco

ELABORADO POR: INERCO

CLIENTE: YAPAY

ESCALA: 1:360,000

FECHA: AGOSTO, 2025

N° MAPA: EIA-70/B

FUENTE: IGN, INEI, MTC, SERFOR, SERNANP, MIDAGRI

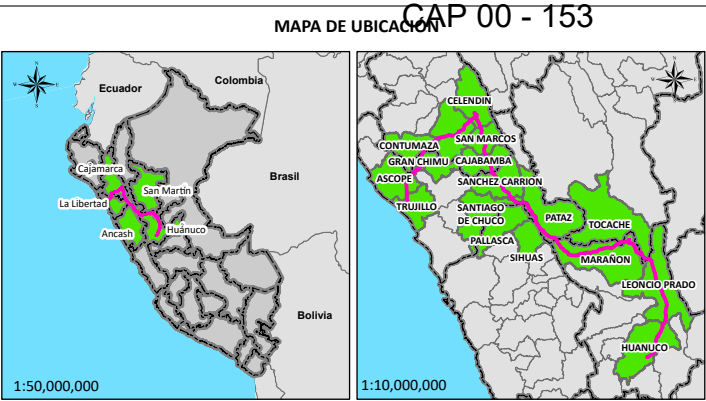
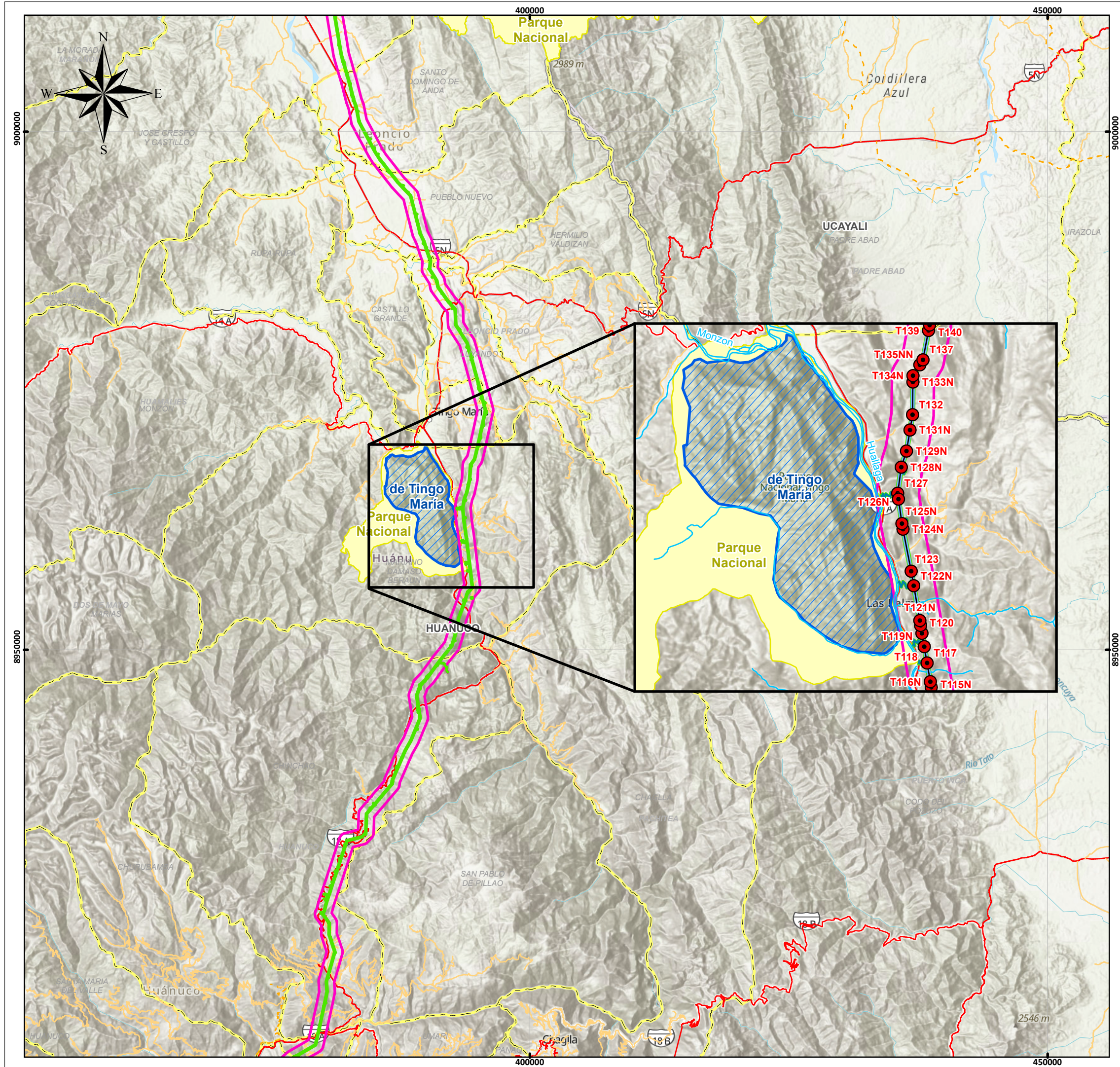

SIGNOS CONVENCIONALES

Distrito
Provincia
Departamento

Red vial
Red vial vecinal
Red vial departamental
Red vial nacional

Área de Influencia
Área de Influencia Directa
Área de Influencia Indirecta

Unidad
Áreas Naturales Protegidas
Zonas de Amortiguamiento

Componentes principales
Torres
LT 220 kV CACE
LT 220 kV CECA
LT 500 kV Huánuco Tocache
LT 500 kV T Celendin Trujillo
LT 500 kV Tocache Celendin
Ampliacion SE Trujillo Nueva
Ampliacion SE Yaros
Nueva SE Paraíso
Nueva SE Sucre

Zonas de Amortiguamiento				
N°	Tipo	Nombre ANP	Área (ha)	% respecto al área total del AII
1	Parque Nacional	Cordillera Azul	5554.738	5.36%
2	Coto de Caza	Sunchubamba	451.667	0.44%
3	Parque Nacional	de Tingo María	75.878	0.07%
Total intersección en AII (ha)			6082.283	5.87%

ELABORADO POR: REVISADO POR:

Mananella Lavalle Valdovinos
Bióloga
C.B.P. 14663

WILMER ALEXANDER MUÑOZ OCAMPO
Ingeniero Ambiental y de Recursos Naturales
CIP N° 151677

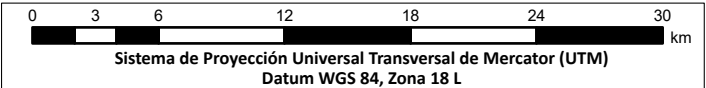

PROYECTO:
Estudio de Impacto Ambiental Detallado (EIA) del proyecto "Enlace 500 kV Huánuco-Tocache-Celendin-Trujillo ampliaciones y subestaciones asociadas"

MAPA:
ÁREAS NATURALES PROTEGIDAS Y ZONAS DE AMORTIGUAMIENTO

UBICACIÓN:
Departamento: La Libertad, Ancash, Cajamarca, San Martín, Huánuco

ELABORADO POR: **INERCO**

CLIENTE: **YAPAY**

ESCALA: 1:360,000

FECHA: AGOSTO, 2025

N° MAPA: **EIA-70/C**

FUENTE: IGN, INEI, MTC, SERFOR, SERNANP, MIDAGRI